

Santa Fe
Provincia

MINISTERIO DE INFRAESTRUCTURA
Y OBRAS PÚBLICAS

SECRETARÍA DE ARQUITECTURA
Y OBRAS PÚBLICAS

ARQ. LETICIA BATTAGLIA

DIRECTOR PROVINCIAL DE
ARQUITECTURA E INGENIERÍA

ARQ. ILIANA ROSSI

DIRECTOR GENERAL

SUBDIRECTOR DE PROYECTO

COORDINADOR DE PROYECTO

Ing. Ramón Lucero

PROYECTISTA

Di.P.A.I.

OBRA

"CONSTRUCCIÓN DE 4 PABELLONES DE
ALOJAMIENTO, GUARDIAS Y
CIRCULACIÓN RESTRINGIDA - NUEVA
UNIDAD PENITENCIARIA N°12 - PREDIO
ALCAIDIAS REGIONALES"

ROSARIO - DPTO ROSARIO

DOC. de PROYECTO

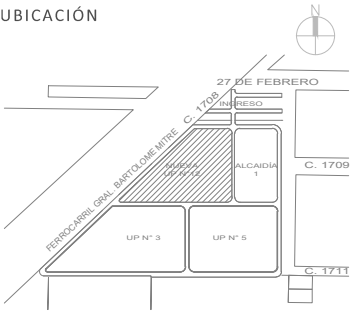

ARCHIVO

ESPECIALIDAD

PLANILLA CARPINTERÍAS

PLANO

CIRCULACIÓN RESTRINGIDA

AUTOR

FECHA ESCALA REVISIÓN

denominación

ANEXO 1

Todas las medidas se verificarán en obra

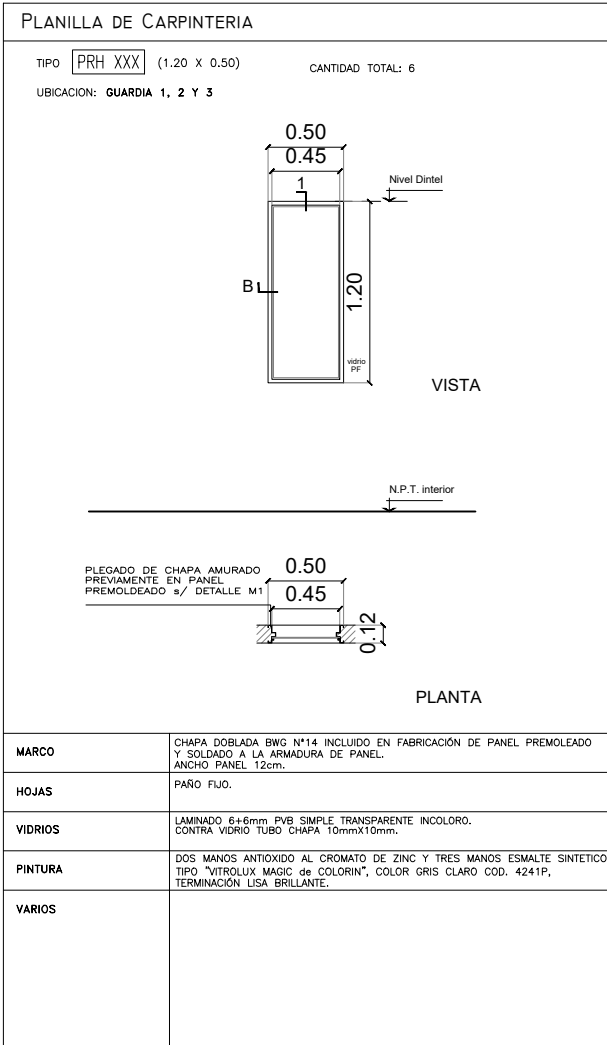
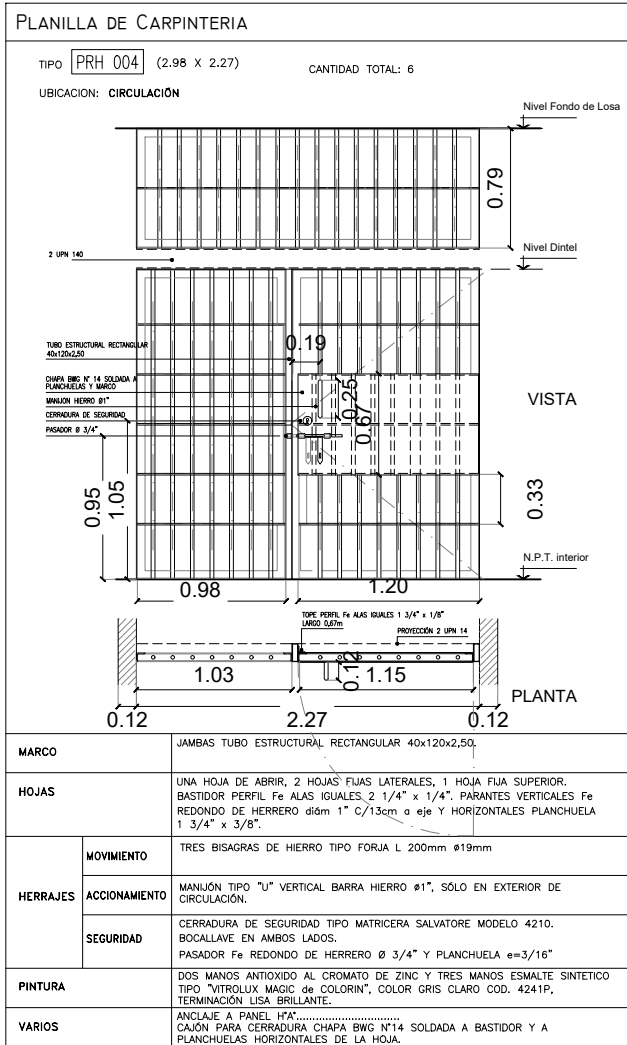
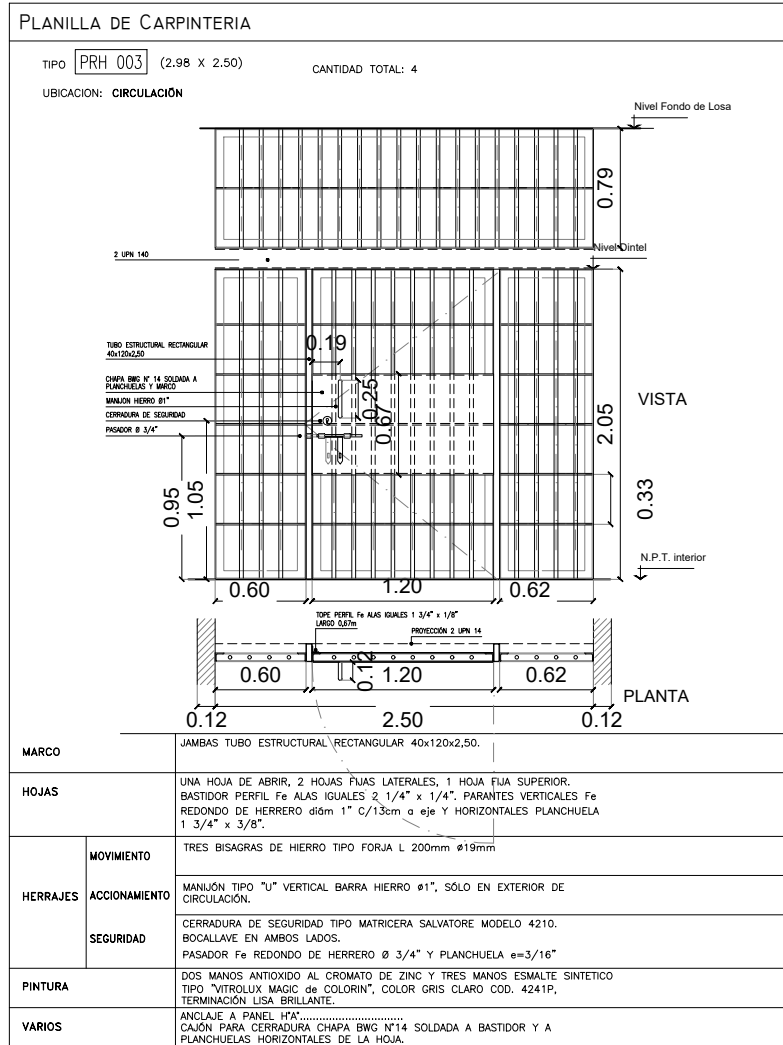
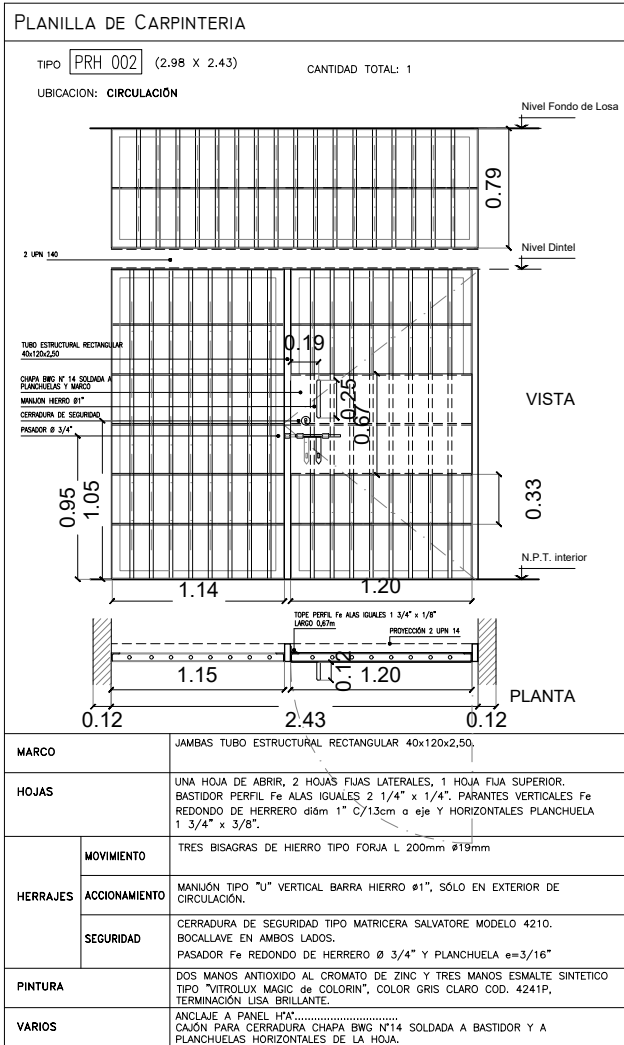
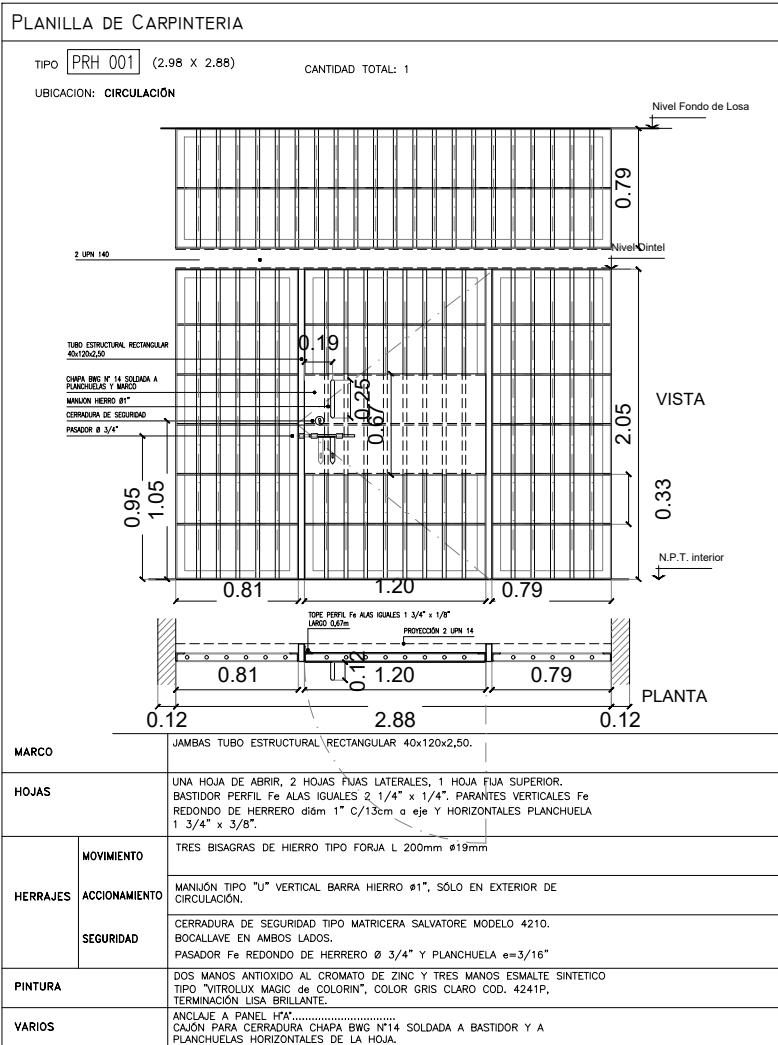
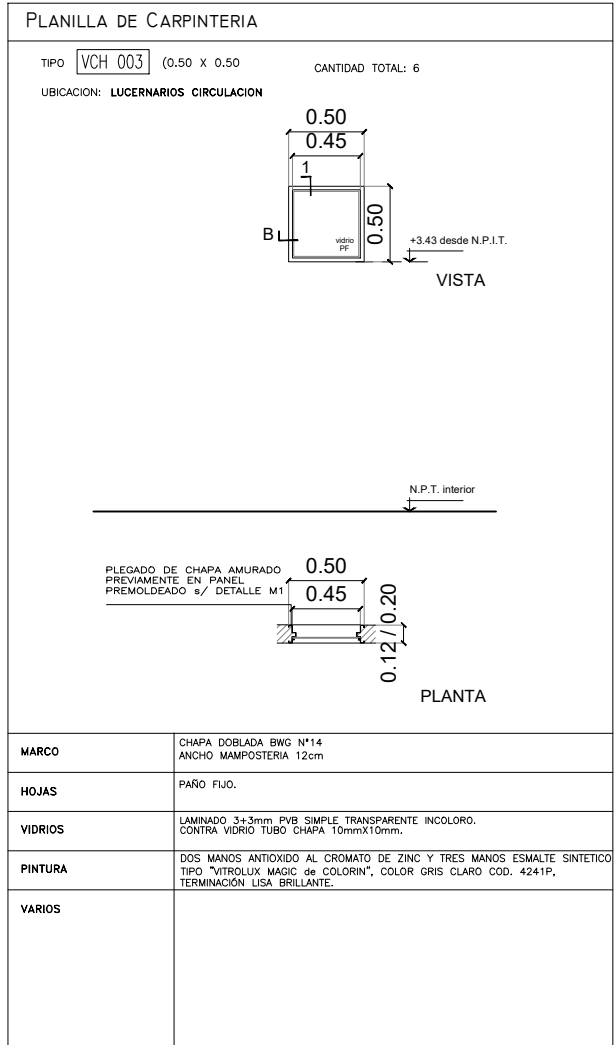

ARQ. JOSÉ RABASEDAS
SUBDIRECCIÓN DE PROYECTOS